

Übersichtsplan M 1:100

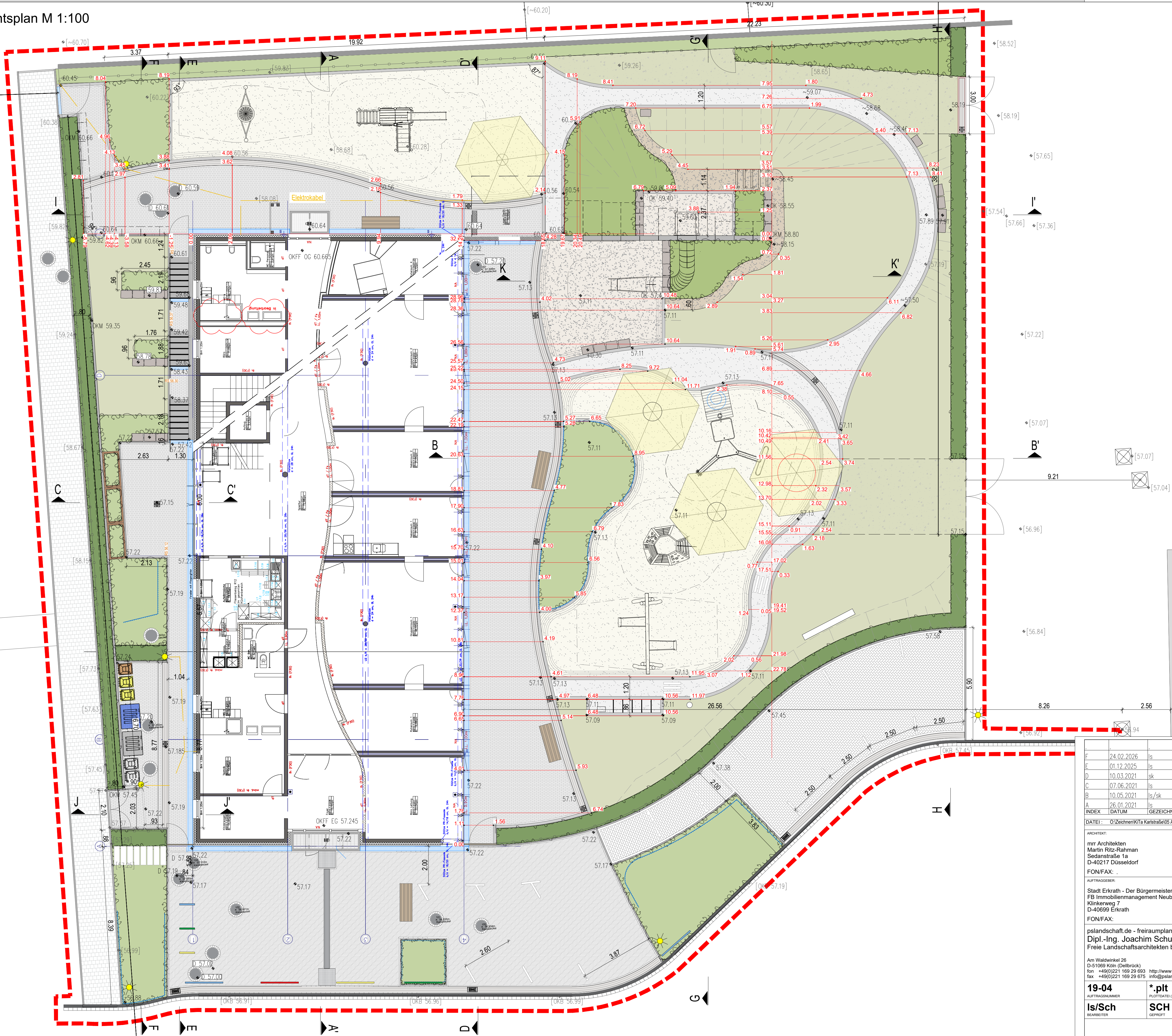

Absteckplan

F	24.02.2026	is	Änderung Übergang zw. Terrasse und Hol- und Bring Zone
E	01.12.2025	is	Fassadenrinne Holzschutz, Anpassungen an vorh. Leitungen, Erweiterung Müllplatz
D	10.03.2021	sk	Leistungsgrenze Straßenbau, Grundlage Straßenbau 211014, Grundlage TGA 211108
C	07.06.2021	is	Fassadeneinschluss
B	10.05.2021	is/sk	TGA Grundlage 210507, Elektroleitungen
A	26.01.2021	is	Sitzwand Gelasse, Sitzwand L-Leisten schräg, Spielgeräte barrierefrei
INDEX	DATUM	GEZEICHNET	ÄNDERUNGEN VERMERKEN
DATEI: O:\Zeichnen\KiTa Karlstraße\05 Ausführung\planung\KiTa Karlstraße A-F.dwg			
ARCHITECT:		ARBEITEN IM BEREICH VON GRUNDSTÜCKSGRENZEN DÜRFEN ERST NACH GENAUER GRENZFESTSTELLUNG DURCH DEN ZUSTÄNDIGEN ÖFFENTL. BEST. VERMESSUNGSG. AUSGEFÜHRT WERDEN. ALLE MASSE SIND VOR ARBEITSBEGINN ZU PRÜFEN. UNSTIMMIGKEITEN, DIE SICH AUS IM PLAN ANGEgebenEN MASSEN UND DEN TATSÄCHLICHEN GEGEBENHEITEN AUF DER BAUSTELLE ERGEBEN, SIND VOR AUFTRAGSBEGINN MIT DER BAULEITUNG ZU KLÄREN. ANDERNFALLS HAFTET DER UNTERNEHMER.	
mrt Architekten Martin Ritz-Rahman Sedanstraße 1a 40217 Düsseldorf		PROJEKTBEZEICHNUNG: KiTa Karlstraße in Erkrath	
FON/FAX: .			
AUFTRAGGEBER:			
Stadt Erkrath - Der Bürgermeister FB Immobilienmanagement Neubau Klinkerweg 7 D-40899 Erkrath			
FON/FAX:			
pslandschaft.de - freiraumplanung Dipl.-Ing. Joachim Schulze Freie Landschaftsarchitekten bda		Absteckplan Außenanlagen	
Am Waldwinkel 26 D-51069 Köln (Dellbrück) fon +49(0)221 169 29 693 http://www.pslandschaft.de fax +49(0)221 169 29 675 info@pslandschaft.de		PLANBEZEICHNUNG 1:100 MAßSTAB 841 x 594 PLANGRÖßE IN CM	
19-04 AUFTRAGSNUMMER Is/Sch BEARBEITER		30.08.2021 GRUNDLAGE ARCHITEKT 01.12.2025 DATUM	
*.plt PLOTDATEI (FÜR) SCH GEPROBT		02 BLATT-N. (VON)	
		A-F PLAN-N.	